Legende

- Bestand
- Projekt
- Abbruch
- Drittprojekt
- Anndherungsbereich
- Grünfläche
- Gehweg
- Markierung Blau projektiert
- Markierung Weiss projektiert
- Demarkierung

Sichtweiten auf Fussgängerstreifen
(nach VSS 40 241, 2019):

- Sichtweite 25 m (Geschwindigkeit: 30 Km/h)

Knotensichtweiten (Beobachtungsdistanz 3.00 m)
(nach VSS 40 273a, 2019):

- Sichtweite 15 m (PW Geschwindigkeit: 30 Km/h)
- Sichtweite 30 m (PW Geschwindigkeit: 30 Km/h)
- Sichtweite 55 m (PW Geschwindigkeit: 50 Km/h)
- Sichtweite 75 m (PW Geschwindigkeit: 60 Km/h)
- Sichtweite 35 m (Velo Lrc: -2%)
- Sichtweite 45 m (Velo Lrc: -4%)
- Sichtweite 55 m (Velo Lrc: -6%)
- Sichtweite 60 m (Velo Lrc: -8%)

Sichtweiten auf Gehweg
(nach VSS 40 273a, 2019):

- Sichtweite 15 m (Lrc < 3%)
- Sichtweite 20 m (Lrc: 3 - 5%)
- Sichtweite 25 m (Lrc: 5 - 8%)
- Sichtweite 50 m (Lrc > 8%)

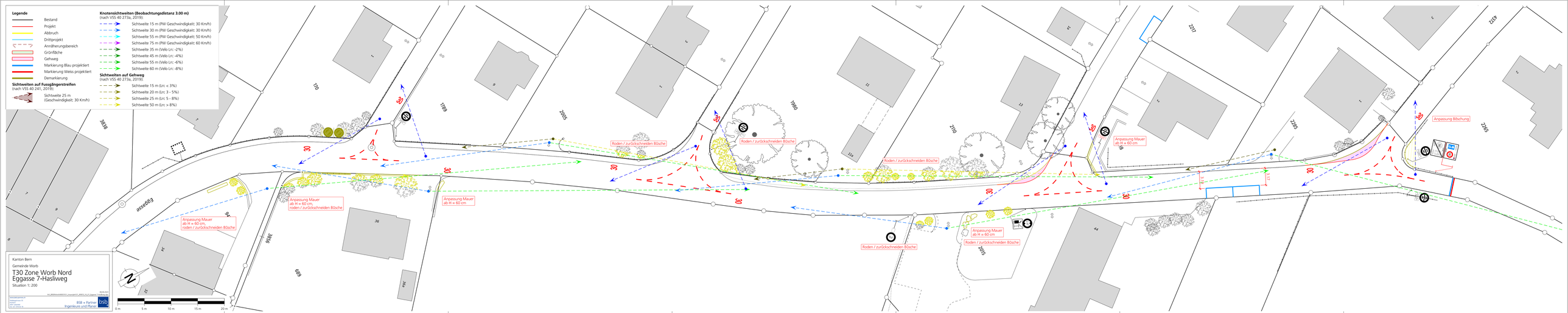

Kanton Bern

Gemeinde Worb

T30 Zone Worb Nord
Eggasse 7-Hasliweg

Situation 1: 200

18.04.2019

W:_BEBAUUNGSBERICHT_Vorsorge\01_AREAL\76_IT_Eggasse\Situation.dwg

Verantwortlicher Ersteller
Hofstetgrabe 35
3110 Münsingen
CHE-114.842.833
Tel. 31 720 32 32

BSB + Partner
Ingenieure und Planer

bsb